

# GroupPicker

## For Office 365

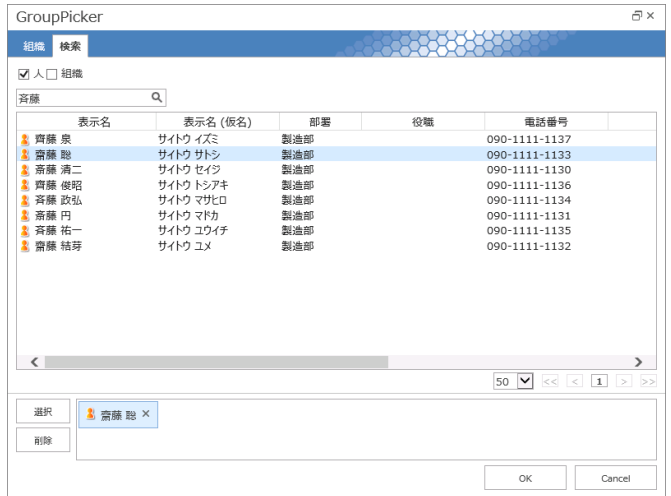
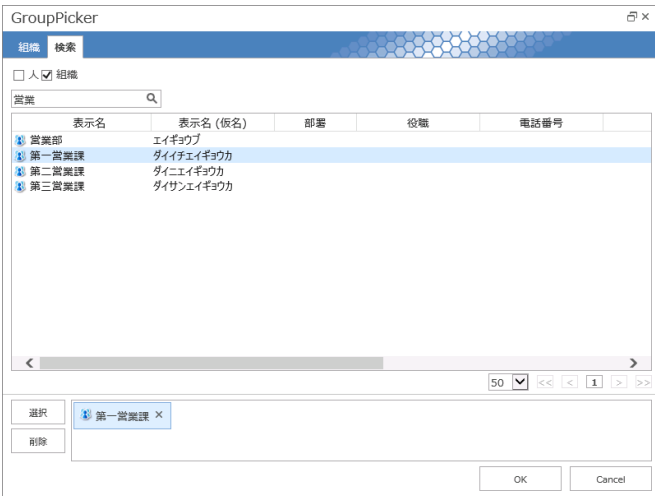
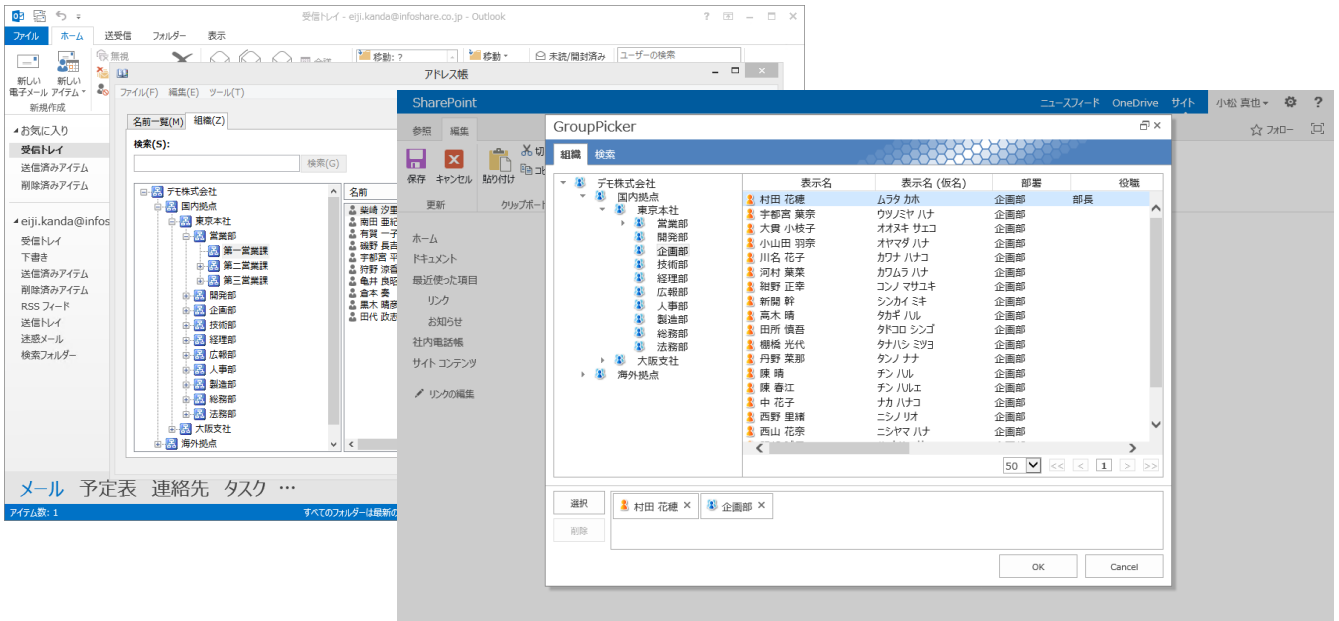

### Exchange Online の階層型アドレス帳と同じ組織階層を SharePoint Online でも活用

社内で共通化した組織情報を有効活用

- 階層型アドレス帳と同じ組織情報で人や組織を選択
- 既存のユーザー列を自動拡張（新規での独自列の設置不要）
- ワールドワイドの大規模テナントに対応
- SharePoint 標準リストとNintex® Formsの両方に対応
- 柔軟な人と組織のキーワード検索
- 柔軟な組織情報の取得

詳細は裏面をご覧ください。

# 社内の組織情報の有効活用 & 統一化に最適なツールです

## 階層型アドレス帳と同じ組織情報で人や組織を選択

Exchange Online で定義した組織情報を SharePoint Online に定期的に取り込み、同じ情報を活用するため、Exchange と SharePoint で共通の組織情報を取り扱う事ができます。

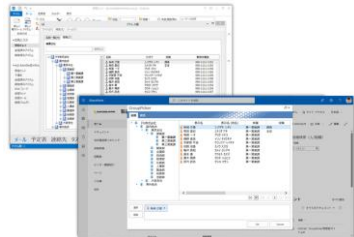

## 既存ユーザー列を自動拡張

既存のユーザー列を自動拡張し、組織や人を選択することができます。そのため、新たに列を設置しなおす等の作業は不要です。

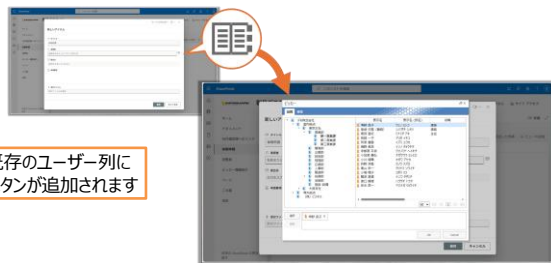

既存のユーザー列にボタンの追加されます

## ワールドワイドの大規模組織に対応

大規模ユーザーでも実用的なパフォーマンス、多言語（日本語、英語）の対応、時差対応を行っており、いつでもどこでも快適に活用する事ができます。

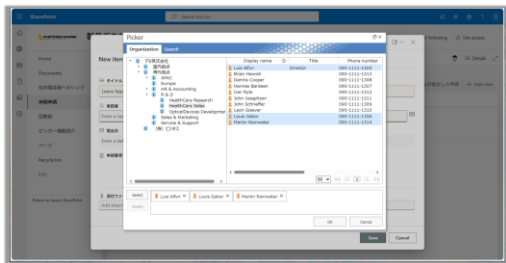

## SharePoint のハイブリッド環境に対応

オンプレミス版のGroupPickerと組み合わせることで、オンプレ、オンラインの両方で機能を利用することができます。

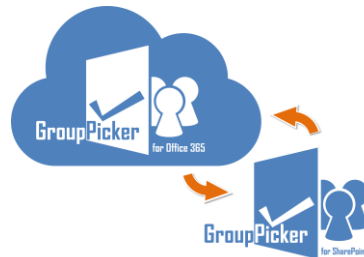

## 柔軟な人と組織のキーワード検索

組織情報を辿るだけでなく、人や組織をキーワード検索することができます。検索対象フィールドの限定や齋藤や齋藤といった異字体や新旧字体を一括して検索できますので、組織のニーズにあった検索設定が可能です。

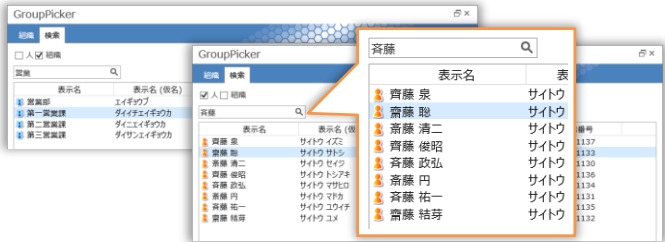

## 柔軟な組織情報の取得

組織情報の同期ツール部分のみのカスタマイズで、既存の人事システム等の組織情報を取り込み、Exchange、SharePoint の両方で組織情報を活用することができます。

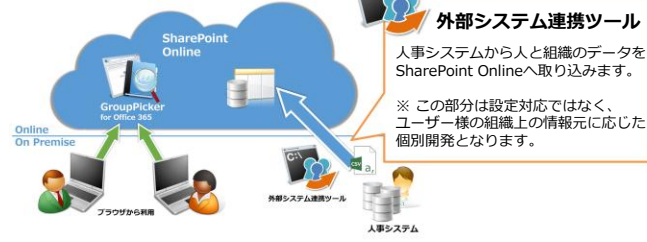

**外部システム連携ツール**  
人事システムから人と組織のデータを SharePoint Onlineへ取り込みます。  
※ この部分は設定対応ではなく、ユーザー様の組織上の情報元に応じた個別開発となります。

## ライセンス体系 及び 推奨動作環境

### 推奨動作環境

#### [Office 365]

Microsoft® SharePoint Online  
(モダン・クラシック UI 対応)

#### [対象階層情報]

Exchange Online 階層型アドレス帳  
※ 人事システム等の外部システムからのデータ取り込みもカスタマイズ対応にて承ります。

#### [クライアント]

Microsoft Edge (Chromium 版)  
Google Chrome (Windows版)  
Safari (iPadOS版)

### お問い合わせ先

### [ライセンス体系]

Office 365 の契約ユーザー数に応じた課金体系となっております。

### [初期導入費用]

本製品はお客様自身でのテナントへのセットアップが可能な製品ですが、運用、活用を含めて導入支援が必要な場合は別途メニューを用意しておりますので、お問い合わせください。

### [保守費サポート費]

保守サポート費は別途お問い合わせください。

### [カスタマイズに関して]

本製品をベースとしたカスタマイズに関しても承ります。  
詳細は別途お問い合わせください。

### 開発元

## インフォシア株式会社

〒 183-0022 東京都府中市宮西町2-11-1 フィルパーク・府中 3F  
TEL:042-319-6123 FAX:042-319-6124

<https://www.infoshare.co.jp>  
<https://infoshare.co.jp/contact/info@infoshare.co.jp>

Microsoft, SharePoint, Internet Explorer、は米国 Microsoft Corporation の米国およびその他の国における登録商標または商標です。その他の社名、商品名、サービス名は、はそれぞれ各社の商標、または登録商標です。SharePoint Online および Exchange Online の仕様は予告なく変更されることがあり、本製品はベストエフォートで最新版の Office 365 への対応を行っております。

本カタログ記載の内容は、改良のため、予告なく変更する場合があります。

ISN-0003-PR Dec 2025